

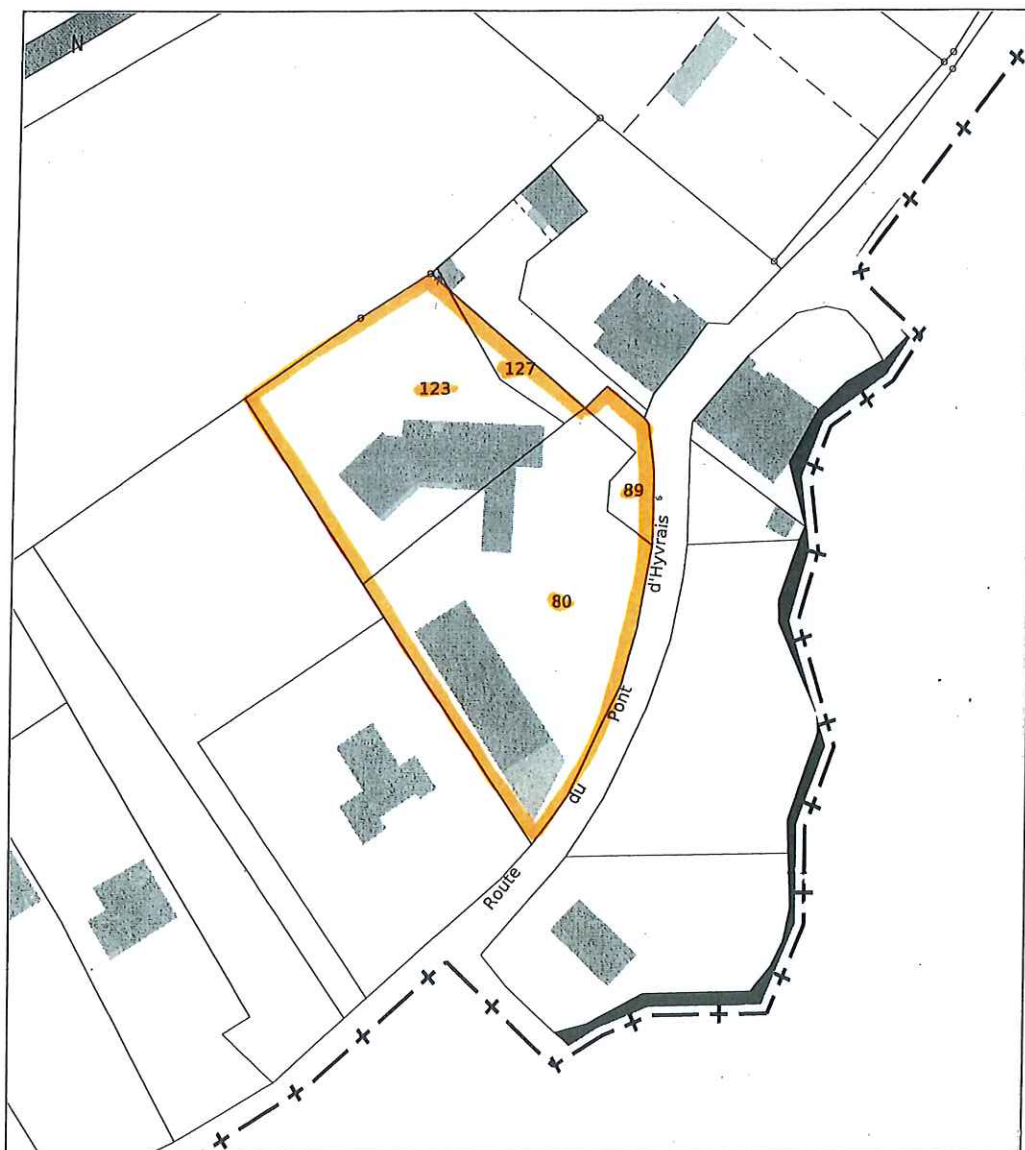

## PLAN PARCELLAIRE

Echelle : 1/1000



### CADASTRE:

Section ZX n°s 80 S=19a 90ca, 89 S= 01a 36ca, 123 S= 14a 37ca, 127 S= 01a 13ca

Superficie totale : 36a 76ca

Lieu-dit : « **Prise d'Hyvrai** »

Propriétaire cadastral



# Commune de GENOUILLE

Lieu-dit : « Prise d'Hyvrai »

Immeuble sis

4-6 route du pont d'Hyvrai

## PLAN DE SITUATION

Echelle : 1/25.000

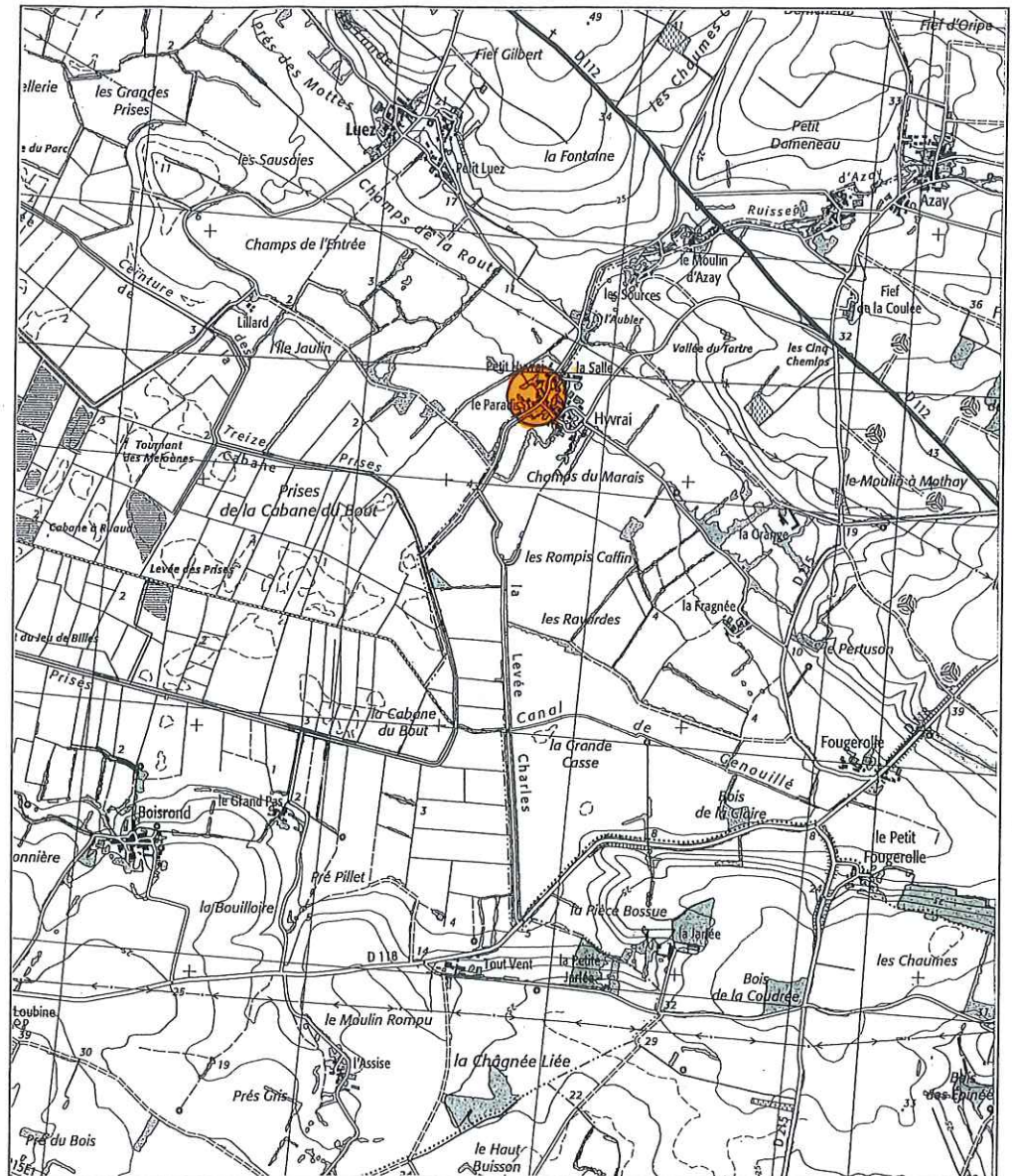

Mars 2022

Réf. : A 7641

Dressé par Cabinet de Géomètres et d'Expertises VERDIER 14, Impasse de Maître Jean 33000 BORDEAUX Tél. : 05.57.81.71.17